



ORD. : N° 000492 /

ANT. : Denuncia recibida el 10.11.2015 de la Sra. Marcela Leichtle.
Denuncia recibida el 22.10.2015 del Sr. Gonzalo Valencia.
Ord N°441 del 23 de octubre de 2015 de la SEREMI del Medio Ambiente Región de Los Lagos.

MAT. : Informa visita al lugar y denuncias que indica. Solicita fiscalización.

Puerto Montt, **24 NOV. 2015**

**A : SR. CRISTIAN FRANZ THORUD
SUPERINTENDENTE DEL MEDIO AMBIENTE**

**DE : SRA. IVONNE MANSILLA GOMEZ
SEREMI DEL MEDIO AMBIENTE (S)
REGIÓN DE LOS LAGOS**

De nuestra consideración:

En atención a la denuncia recibida mediante la carta citada en los antecedentes de parte de la Sra. Claudia Leichtle, residente del sector La Lomas, en la comuna de Puerto Montt, envió a Usted; copia de dicha denuncia, en la cual se señala su preocupación por los constantes malos olores y contaminación del estero "El Mañío", cercano al Sector de Lagunitas, camino al Tepual. En esta carta en particular, la denunciante señala como responsable a la empresa Marine Harvest, sin embargo, según constatación en terreno, dicha empresa dejó de funcionar como planta de proceso en Noviembre de 2009, así como su sistema de tratamiento de riles, el cual antiguamente descargaba también en este estero; por lo tanto, constatado ésto, y según información recabada en terreno, la denuncia en cuestión involucraría a la empresa Ludrimar Ltda, la cual cuenta con RCA.

Esta denuncia además se suma a la ya recibida con fecha 22 de octubre del presente año de parte del Sr. Gonzalo Hernán Valencia Duran, de Puerto Montt. Dicho documento se encuentra asociado a la RCA N°495 del 2006 "Planta de Tratamiento de Riles Ludrimar Ltda". La denuncia en cuestión dice relación con la contaminación producida por verter residuos y aguas contaminadas en predio vecinos, desde el año 2000 en adelante. Esta denuncia fue enviada a la SMA a través de ordinario N° 441 del 23 de octubre del presente año.

En atención a lo anterior, el día lunes 23 de noviembre, personal de esta SEREMI visitó a uno de los denunciantes, comprobando la veracidad de la denuncia. El estero en cuestión denominado "El Mañío", tiene un recorrido de unos 5 kms desde la planta de Ludrimar hasta su desembocadura en el Rio Negro, es un estero pequeño que por tramos se convierte en una especie de zanja para aguas lluvias, sin escurrimiento y de baja profundidad en varias partes de ella, lo que hace que se acumule materia orgánica, la cual al descomponerse genera olores fétidos. En casi toda su extensión presenta malos olores y evidentes signos de contaminación pues, como lo muestran las fotos adjuntas, hay evidencia de grasas, aceites, solidos suspendidos, y sedimentados, turbidez y evidentes restos de solidos gruesos. Al llegar al Rio negro se aprecia malos olores y turbidez, el fondo también se encuentra con materia orgánica sedimentada.

Imagen de la ubicación de la planta Ludrimar, del estero el Mañío y su desembocadura en el Rio Negro. Coordenadas.

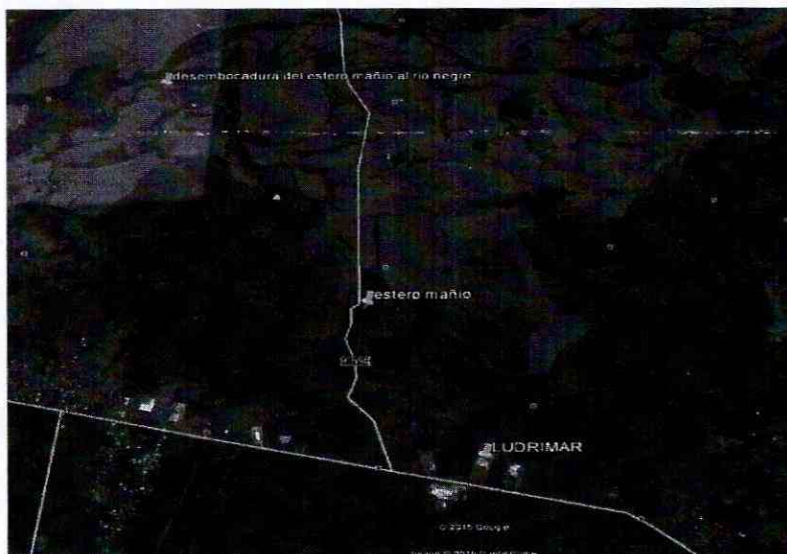

Lugar	Coordenada Este	Coordenada Norte
Planta Ludrimar	660202.00 m E	5415289.00 m S
Esteros el Mañío, camino Las Lomas	661664.00 m E	5412936.00 m S
Desembocadura en rio Negro, Fundo Las Lomas	662364.00 m E	5411577.00 m S

Zona 18G

Fotografías del estado del Estero El Mañío, de fecha 23 de noviembre de 2015.

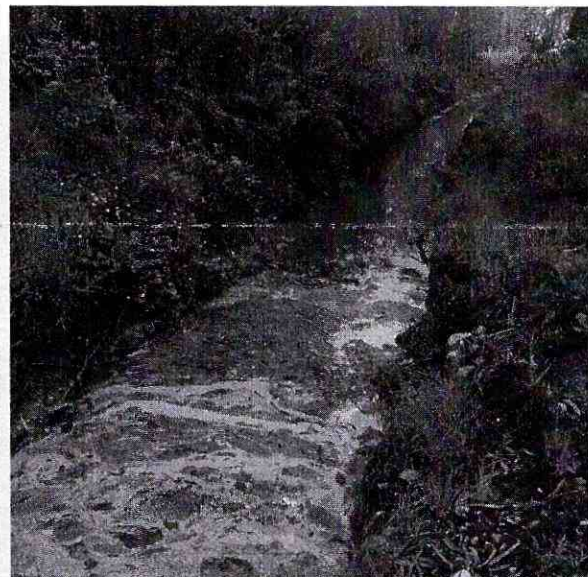
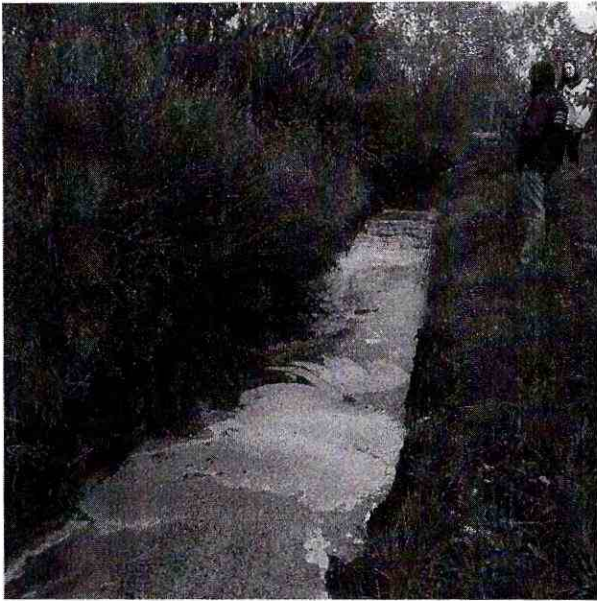

Fotografías del estero en su desembocadura al río negro 5 kms aguas debajo de la planta Ludrimar.



Al respecto, solicitamos encarecidamente que en el mérito de su cargo y según sus atribuciones, pueda fiscalizar a esta empresa o en su defecto encomendar a algún servicio del RENFA su fiscalización a la brevedad posible.

Espera una respuesta al respecto, pues como lo evidencian las fotos esto es de suma urgencia, le saluda atentamente;

IVONNE MANSILLA GOMEZ
SEREMI del Medio Ambiente (S)
Región de Los Lagos



IMG/img

Distribución:

- Sr. Cristian Franz Thorud. – Superintendencia del Medio Ambiente. Teatinos 280. Piso 8, Santiago.
- Sr. Eduardo Rodriguez Sepúlveda. – Jefe Macrozona Sur SMA. Yervas Buenas 170, Valdivia
- Archivo SEREMI del Medio Ambiente Región de Los Lagos



ORD. Nº 00441

ANT. : No hay

MAT. : Envía denuncia proyecto Ludrimar

Puerto Montt, 23 OCT. 2015

**A : SR. CRISTIAN FRANZ THORUD.
SUPERINTENDENTE DEL MEDIO AMBIENTE
SANTIAGO**

**DE : SR. JORGE PASMINIO CUEVAS
SEREMI DEL MEDIO AMBIENTE
REGIÓN DE LOS LAGOS**

De nuestra consideración:

Con fecha 22 de octubre del presente año, hemos recibido en nuestras oficinas el formulario de denuncia de parte del Sr. Gonzalo Hernán Valencia Duran, de Puerto Montt. Dicho documento se encuentra asociado a la RCA N°495 del 2006 "Planta de tratamiento de Riles Ludrimar Ltda".

La denuncia dice relación con la contaminación producida por verter residuos y aguas contaminadas en predio vecinos, desde el año 2000 en adelante.

Por lo anterior, es que enviamos a Usted el mencionado documento, para los fines que estime necesarios del citado proceso y para que en el mérito de su cargo pueda verificar el cumplimiento de las respectivas normas.

Sin otro particular, le saluda atentamente;

JORGE PASMINIO CUEVAS
SEREMI del Medio Ambiente
Región de Los Lagos

JPC/IMG/img
Distribución:

- Sr. Cristian Franz T. - Superintendente del Medio Ambiente.
- cc. Eduardo Rodriguez. - Jefe Macrozona SMA Valdivia
- Archivo SEREMI del Medio Ambiente Región de Los Lagos



SEREMI DEL MEDIO AMBIENTE
RECIBIDO Hora:.....
10 NOV. 2015
Nº Folio: Nº 11982
Derivado a: SAR



Superintendencia
del Medio Ambiente
Gobierno de Chile

(*) Campos obligatorios a rellenar para poder procesar su denuncia.

Sección 1: Individualización denunciante*

Persona natural	<input checked="" type="checkbox"/>
Persona jurídica	<input type="checkbox"/>

1.1. Persona natural.

Nombres*	MARCELA ODETTE			
Apellidos*	LEICHTLE MARTINEZ.			
Cédula de Identidad	15 . 997 . 296 - 8			
Domicilio*	Región LOS LAGOS		Calle	
	Ciudad PTO. MONTT	Número	Block/Dpto.	Sector LAS LOMAS.
Teléfono de contacto	Fijo	Móvil	Fax	
		94376597		
Correo electrónico	LEICHTLE MARCELA @ GMAIL.COM.			

1.2. Persona Jurídica.

Razón social o Nombre*				
RUT	. . -			
Tipo de persona jurídica	<ul style="list-style-type: none"><input type="radio"/> Organismo del Estado<input type="radio"/> Empresa pública<input type="radio"/> Sociedad anónima<input type="radio"/> Sociedad de responsabilidad limitada<input type="radio"/> Sociedad colectiva<input type="radio"/> Sociedad en comandita<input type="radio"/> Empresa individual de responsabilidad limitada<input type="radio"/> Sociedad por acciones<input type="radio"/> Sociedad contractual minera<input type="radio"/> Sociedad legal minera<input type="radio"/> Corporación<input type="radio"/> Fundación<input type="radio"/> Sindicato<input type="radio"/> Otro (Especifique) _____			
Domicilio*	Región		Calle	
	Ciudad	Número	Block/Dpto.	Sector



Superintendencia
del Medio Ambiente
Gobierno de Chile

Teléfono de contacto	Fijo	Móvil	Fax
Correo electrónico	<input type="text"/> @ <input type="text"/>		

1.3. Representante.

Nombres*				
Apellidos*				
Cédula de Identidad	<input type="text"/> . <input type="text"/> . <input type="text"/> - <input type="text"/>			
Domicilio*	Región		Calle	
	Ciudad	Número	Block/Dpto.	Sector
Teléfono de contacto	Fijo	Móvil	Fax	
Correo electrónico	<input type="text"/> @ <input type="text"/>			
Acredita personería vigente del representante <input type="checkbox"/> Sí <input type="checkbox"/> No				

Sección 2: Apoderado*

¿Actúa mediante apoderado? (Ley ☐ Sí ☐ No N° 19.880)

Nombres*				
Apellidos*				
Cédula de Identidad	<input type="text"/> . <input type="text"/> . <input type="text"/> - <input type="text"/>			
Domicilio*	Región		Calle	
	Ciudad	Número	Block/Dpto.	Sector
Teléfono de contacto	Fijo	Móvil	Fax	
Correo electrónico	<input type="text"/> @ <input type="text"/>			
Acredita poder art. 22 Ley N° 19.880 <input type="checkbox"/> Sí <input type="checkbox"/> No				

Sección 3: Identificación del o los presuntos infractores*

Persona natural	
Persona jurídica	

Nombre completo o Razón Social				
Cédula de Identidad o RUT	<div style="display: flex; justify-content: space-around; align-items: center;"> <div style="border: 1px solid black; width: 30px; height: 20px;"></div> <div style="border: 1px solid black; width: 30px; height: 20px;"></div> <div style="border: 1px solid black; width: 30px; height: 20px;"></div> <div style="border: 1px solid black; width: 30px; height: 20px;"></div> </div>			
Domicilio*	Región		Calle	
	Ciudad	Número	Block/Dpto.	Sector
Teléfono de contacto	Fijo	Móvil		Fax
Correo electrónico	<div style="display: flex; align-items: center;"> <div style="border: 1px solid black; width: 150px; height: 20px; margin-right: 5px;"></div> @ <div style="border: 1px solid black; width: 150px; height: 20px; margin-left: 5px;"></div> </div>			

Sección 4: Antecedentes de la denuncia*

Descripción de los hechos denunciados

Denuncio contaminación de estero con RILES de planta Navine Harvest.

Las consecuencias de estos desechos sin tratamientos son mal olor y contaminación de estero y río Negro.

Solicito que se realice una fiscalización, para terminar con esta incómoda situación, y que la empresa se haga cargo de tratar sus residuos.



Superintendencia
del Medio Ambiente
Gobierno de Chile

¿Cómo tomó conocimiento de los hechos?

Somos vecinos y nos afecta directamente.

Período o fecha del hecho denunciado

10. 11. 15

Lugar del hecho denunciado

Carrizos las Lomas.

¿Conoce información geográfica asociada?

☐ Sí

☐ No

En caso de conocer la información geográfica marcar la ubicación presentada a continuación

Huso 19 Sur	
Huso 18 Sur	
Huso 12 Sur (Isla de Pascua)	
Huso 13 Sur (Isla San Félix, Isla san Ambrosio)	
Huso 17 Sur (Archipiélago de Juan Fernández)	
Territorio chileno Antártico (Husos 16, 17, 18, 19, 20, 21 y 22 Sur)	

Coordenada Este	
Coordenada Norte	

¿Se encuentra en o cercana a un área protegida del estado?

☐ Sí

☐ No



Superintendencia
del Medio Ambiente
Gobierno de Chile

Sección 5: Documentación de la denuncia*

Acreditar Personería Vigente del Representante

☐ Sí

☐ No

Poder Artículo 22 Ley N°19.880

☐ Sí

☐ No

Documentación Adjunta:

Nombre del documento

Declaro por este acto vengo en denunciar una posible infracción, y declaro que la información contenida en este documento es precisa, verídica, y comprobable

Firma